

Commune de

SAINT-GIBRIEN

DECLARATION DE PROJET EMPORTANT MISE EN COMPATIBILITE N°1 DU PLU

Plan de zonage n° 1/2

1:5 000

Vu pour être annexé à la délibération du XX/XX/XXXX
arrétant les dispositions de la déclaration de projet emportant
mise en compatibilité n°1 du PLU.

Fait à Châlons-en-Champagne,
Le Président



Réalisé le : 22/11/2024

ARRETE LE : XX/XX/XXXX
APPROUVE LE : XX/XX/XXXX



Légende

- Contexte :**
- Surfaces en eau
 - Limite de zone ou de secteur
- Prescriptions :**
- Elément à conserver "voies de circulation", art.L.123-1-5, 6°
 - Règle d'urbanisme (accès interdit)
 - Espace Boisé Classé à conserver
 - Emplacement réservé
 - Orientation d'aménagement
 - Aléa fort de mouvement de terrain
 - Aléa moyen de mouvement de terrain
 - Risque inondation (PPRI approuvé 01/07/2011)

- Zones et secteurs :**
- Zones urbaines :**
- U1 : Zone correspondant au centre ancien aggloméré de Saint-Gibrien
 - U2 : Zone mixte à vocation dominante d'habitat
 - U4 : Zone correspondant aux zones d'activités
 - U4a : Secteur correspondant à la zone artisanale située impasse du Champ Lamoureux
- Zones agricoles :**
- A : Zone correspondant à l'espace agricole de la commune
 - Acim : Secteur correspondant au cimetière communal
 - Anc : Secteur agricole non constructible
 - Apv : secteur agricole à vocation photovoltaïque
- Zones à urbaniser :**
- IAU2 : Zone correspondant à trois secteurs de la commune destinés à être ouvert à l'urbanisation et à vocation dominante d'habitat
 - IAUe : Zone correspondant à un secteur de la commune destiné à accueillir un équipement public d'intérêt collectif
- Zones naturelles :**
- N : Zone de protection stricte des espaces naturels et forestiers de la commune intégrant une partie du périmètre de la ZNIEFF
 - Ne : Secteur correspondant à la gare de péage de l'autoroute A26
 - Nh : Secteur correspondant à la bande de terrain urbanisée, située chemin des Jardins
 - Ni : Secteur correspondant aux espaces naturels à vocation d'équipements de loisirs

N°	Surface	Objet	Bénéficiaire
ER n°1	375 m²	Création d'une voie 8 mètres d'emprise en prolongement de l'impasse des Tilleuls	Commune
ER n°2	7273 m²	Création d'équipement public : salle des fêtes, aire de stationnement et espaces verts de loisirs	Commune

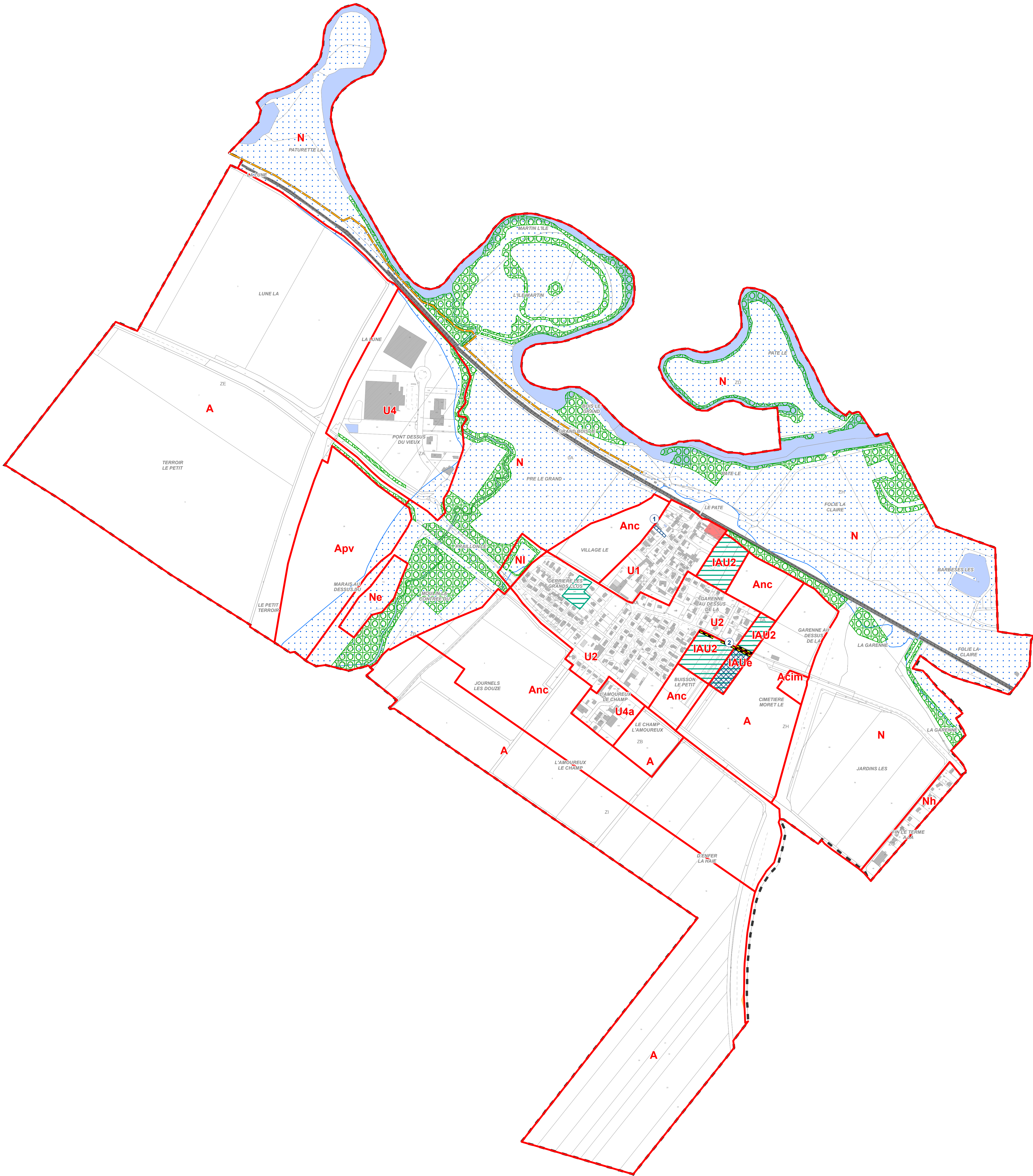

0 100 200 300 400 500 mètres